

L'associazione sportiva dilettantistica "Ardenno Sportiva" organizza per il giorno **Domenica 14 gennaio 2018** una gara **Provinciale** di corsa campestre, aperta a tutti i tesserati CSI e valevole come prova del campionato Provinciale (Sondrio) CSI per la stagione 2017/2018.

Ritrovo ore 09:00 presso il campo gara in Via Molini/Via Calchera nei pressi dell'Agriturismo Cà dei Baff

Termine iscrizioni ore 9:50

Inizio gare ore 10:00

Tutti i tesserati FIDAL potranno partecipare previo versamento della quota di iscrizione di € 5,00, comprese le categorie Allievi, Junior e Senior, previa presentazione o dichiarazione di possesso del certificato di idoneità sportiva di 2° livello e che risultino in regola con il tesseramento dell'anno in corso.

ISCRIZIONI

Potranno essere effettuate presso la segreteria della gara entro le ore 9:50 del giorno stesso presso il campo gara (vicino all'Agriturismo Cà dei Baff)

- ✓ Gli atleti delle categorie esordienti, ragazzi/e e cadetti/e saranno muniti solo di cartellino.
- ✓ Gli atleti di tutte le altre categorie dovranno munirsi di cartellino e di pettorale già ricevuto nelle precedenti gare.
- ✓ **Si invitano le società partecipanti a presentarsi con i cartellini degli atleti già compilati.**
- ✓ Il pettorale per le restanti categoria sarà fornito dalla società organizzatrice.

Non è prevista la celebrazione della Santa Messa presso il campo gara.

Orario delle Funzioni:

Chiesa di Luigi Guanella presso le suore di S. Maria della Provvidenza: ore 9:30

Chiesa Parrocchiale di Ardenno : ore 10:00

Frazione Villapinta (a 2 Km) dir. Sondrio : ore 11:00

INFORMAZIONI

e-mail: info@ardennosportiva.it

Cell. Emanuele Pedrola 3315785364

Cell. Luigi Gianoli 3394986878



ARDENNO SPORTIVA

ORGANIZZA

ARDENNCROSS

GARA PODISTICA DI CORSA CAMPESTRE

GARA VALIDA COME 1^ PROVA DEL
CAMPIONATO PROVINCIALE CSI 2017-2018

9° TROFEO

"AGRITURISMO LE CASE DEI BAFF"

ARDENNO DOMENICA 14 GENNAIO 2018

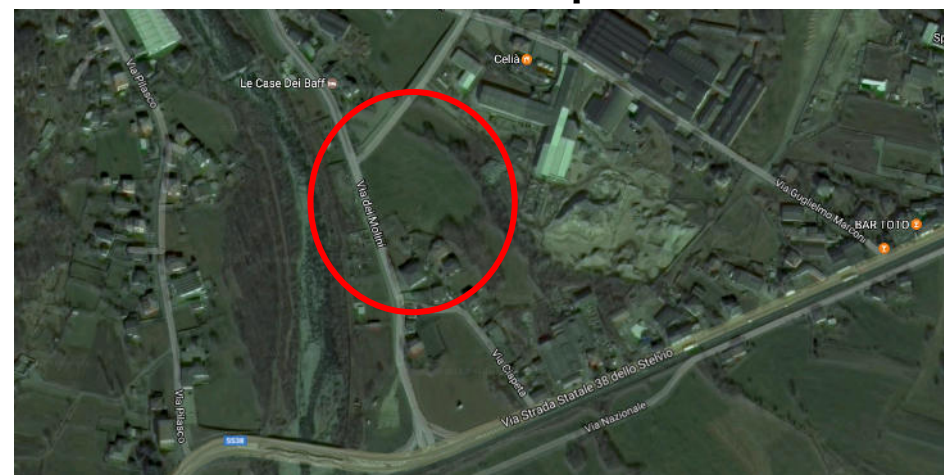

Formato di stampa A4 fronte retro